水戸四中・吉田小・吉沢小・酒門小のみなさんへ

短い冬休み、どう過ごす？

わからないところが増えてきた

学年が上がると親が教えるのも難しくなってきた

スマホにゲーム、漫画など、家には誘惑が多くて全く勉強しない！

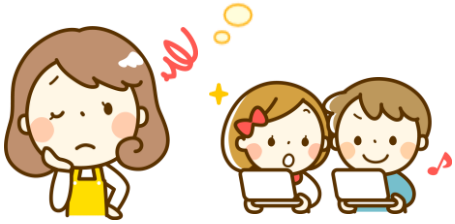

スマホを触っていて時間が過ぎてしまう。学習に集中できる場所が欲しい！

こんなお悩みをお持ちの方に！

学び舎 Yappe

冬の学習会

小学生～中学生参加者募集!!

学び舎Yappeなら

①個別指導だから先生に質問しやすい！

②学習時間をしっかり確保&学校の宿題もどんどん進められる！

③学校の課題や手持ち教材の持込みOK!

学び舎 Yappe まなびや ヤッペ

体験のお申込み・ご質問等、お気軽にお電話ください。

☎029-353-6217

〒310-0836
茨城県水戸市元吉田町 1745-16
https://manabiya-yappe.net

冬の学習会内容

学校の課題対応

冬休みの課題(ワーク・ドリル等)を塾で進めることができます。わからないところは先生に質問できます。

苦手対策

事前の面談でヒアリングした苦手な単元について学習指導します。わからない問題の解説も行います。

もぎテスト受験　※希望者のみ

〈新教研もぎテスト/全県ジュニアテスト〉

現在の実力や弱点の確認ができます。中学生は志望校の合格判定が算出されます。休み明けの学診の予行演習としてもおすすめです。

【受験日】
中3…12/24㈰　／　小5~中2…1/7㈰
【受験料】
5,000円　(税込)

冬の学習会カレンダー

月	火	水	木	金
12/25	26	27	28	29
木	金	土		
1/4	5	6		

開講時間帯

午前	**9:00～12:00**
午後	**14:00～19:00**

※上記の時間帯から選んで通って頂きます
※事前にご連絡いただき、空きがあれば時間変更も可能です

＼一緒に頑張ってみませんか？／

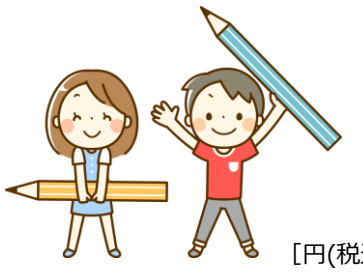

料金表

[円(税込)]

内容	日程	小学生	中1･2	中3
学習会8日間	12/25～29，1/4~6	**16,000**	**20,000**	**32,000**
もぎテスト 【ｵﾌﾟｼｮﾝ】	中3…12/24　小5～中2…1/7	**5,000**		

※学習会の申込時および受講終了後に面談を実施します。
※料金は申込時にお支払いとなります。受講開始後の返金は出来ません。
※開講時間帯であれば好きな時間に通塾できます。日によって通塾時間を変更することも可能です。ただし、同一時間帯の受講者が多い場合に調整をお願いすることがございます。
※学習会への参加は入塾を確約するものではありません。入塾申込は先着順とし、学年毎の人数上限に達した場合はお断りする場合があります。

学び舎 まなびや ヤッペ
Yappe

体験のお申込み・ご質問等、お気軽にお電話ください。
☎ 029-353-6217
〒310-0836 茨城県水戸市元吉田町 1745-16
（東部図書館すぐそば）
https://manabiya-yappe.net